

Vue en plan - Ascenseur B  
Echelle 1:50

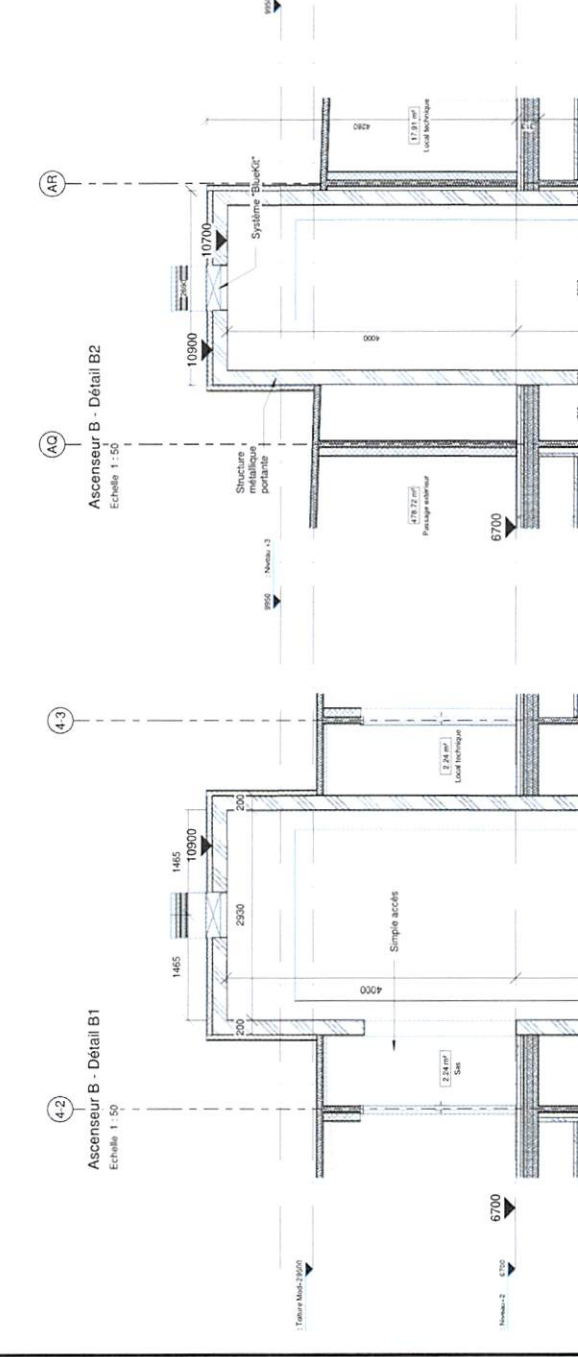

Ascenseur B - Détail B2  
Echelle 1:50

Ascenseur B - Détail B1  
Echelle 1:50

0A	18/07/2019	Lot Ascenseur
IND.	DATE	OBJET
AUTEUR DE PROJET / TECHNIQUES SPECIALES <b>Marc Lepage Ir. Architecte s.p.r.l.</b> <b>MATES g.i.e.</b> Avenue de l'Espérance, ZA - 1348 Louvain-la-Neuve - Belgique Tél: 00 32 10 45 08 00 E-mail: info@mateloge.eu		
INGENIEUR EN STABILITE <b>MC-CARRE</b> Avenue Einstein, 11A - 1348 Louvain-la-Neuve - Belgique Tél: 00 32 45 21 54 E-mail: info@mc-carre.be		
INGENIEUR EN TECHNIQUES SPECIALES <b>MATES g.i.e.</b> Avenue de l'Espérance, 2A - 1348 Louvain-la-Neuve - Belgique Tél: 00 32 10 45 08 00 E-mail: info@mateloge.eu		
MAITRE DE L'OUVRAGE <b>Caisse nationale de sécurité sociale du Togo</b> Boulevard EYADEMA I BP 69 LOMÉ - TOGO		
DESSINE PAR AUTEUR VERIFIE PAR VERIFICATEUR TECHNIQUE A - ARCHITECTURE E - ELECTRICITE S - HYDRAULIQUE H - HVAC P - PLUMBING F - FINISSE F - FINISSE		
ETAGE ZONE <b>Bloc 4</b>		
REFERENCE <b>18012-HSP-A-PLA-328-0A</b>		
FICHEER ...18012-HSP-A-CEN-001-0P-Pr1		
MAITRE DE L'OUVRAGE <b>Hôpital Saint-Péregin</b> <b>Construction d'un hôpital à Lomé</b> <b>(TOGO)</b> <b>Ascenseur B</b>		
DATE <b>18/07/2019</b>		
ECHELLE <b>1:50</b>		
STAGE <b>SOUSSION</b>		
REFERENCE EXTERNE Lomé - TOGO		

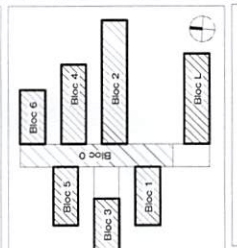



P-G-PLA-105-Niveau +4 - 1 : 200

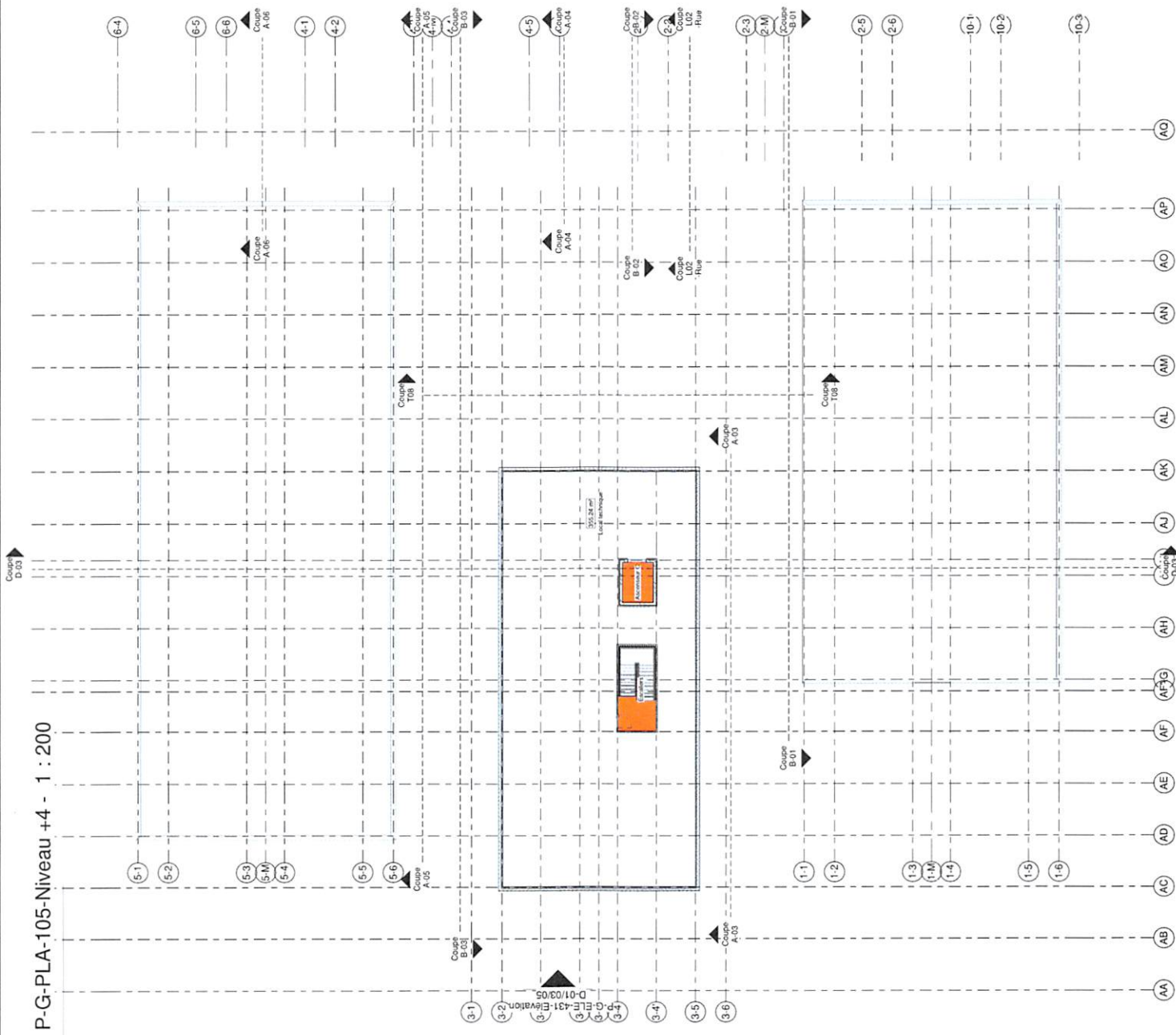

0A	18/07/2019	Lot Ascenseur
IND.	DATE	OBJET
AUTEUR DE PROJET / TECHNIQUES SPECIALES		
<b>Marc Lepage Ir. Architecte s.p.r.l.</b> MATES g.i.e. Avenue de l'Espérance, 2A - 1348 Louvain-la-Neuve - Belgique Tél: 00 32 10 45 08 00 E-mail: info@matagri.eu		
INGENIEUR EN STABILITE		
<b>MC-CARRE</b> Avenue Einstein, 11A - 1348 Louvain-La-Neuve - Belgique Tél: 00 32 45 21 54 E-mail: info@mc-carre.be		
INGENIEUR EN TECHNIQUES SPECIALES		
<b>MATES g.i.e.</b> Avenue de l'Espérance, 2A - 1348 Louvain-la-Neuve - Belgique Tél: 00 32 10 45 08 00 E-mail: info@matagri.eu		
PROJET		
Hôpital Saint-Péregrin Construction d'un hôpital à Lomé (TOGO) Niveau +4		
MAITRE DE LOUVRAGE <b>Caisse nationale de sécurité sociale du Togo</b> Boulevard EYADEMA I BP 69 LOME - TOGO		
DESSINE PAR Auteurs		
VERIFIE PAR Vérificateur		
TECHNIQUE A		
ETAGE ZONE		
REFERENCE 18012-HSP-A-PLA-105-0A		
FICHER ...18012-HSP-A-CEN001-0P.rvt		
DATE 18/07/2019		
ECHELLE 1 : 200		
STADE PROJET		
REFERENCE EXTERNE		

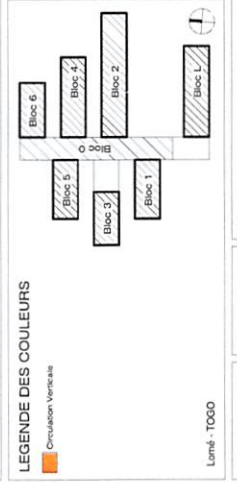

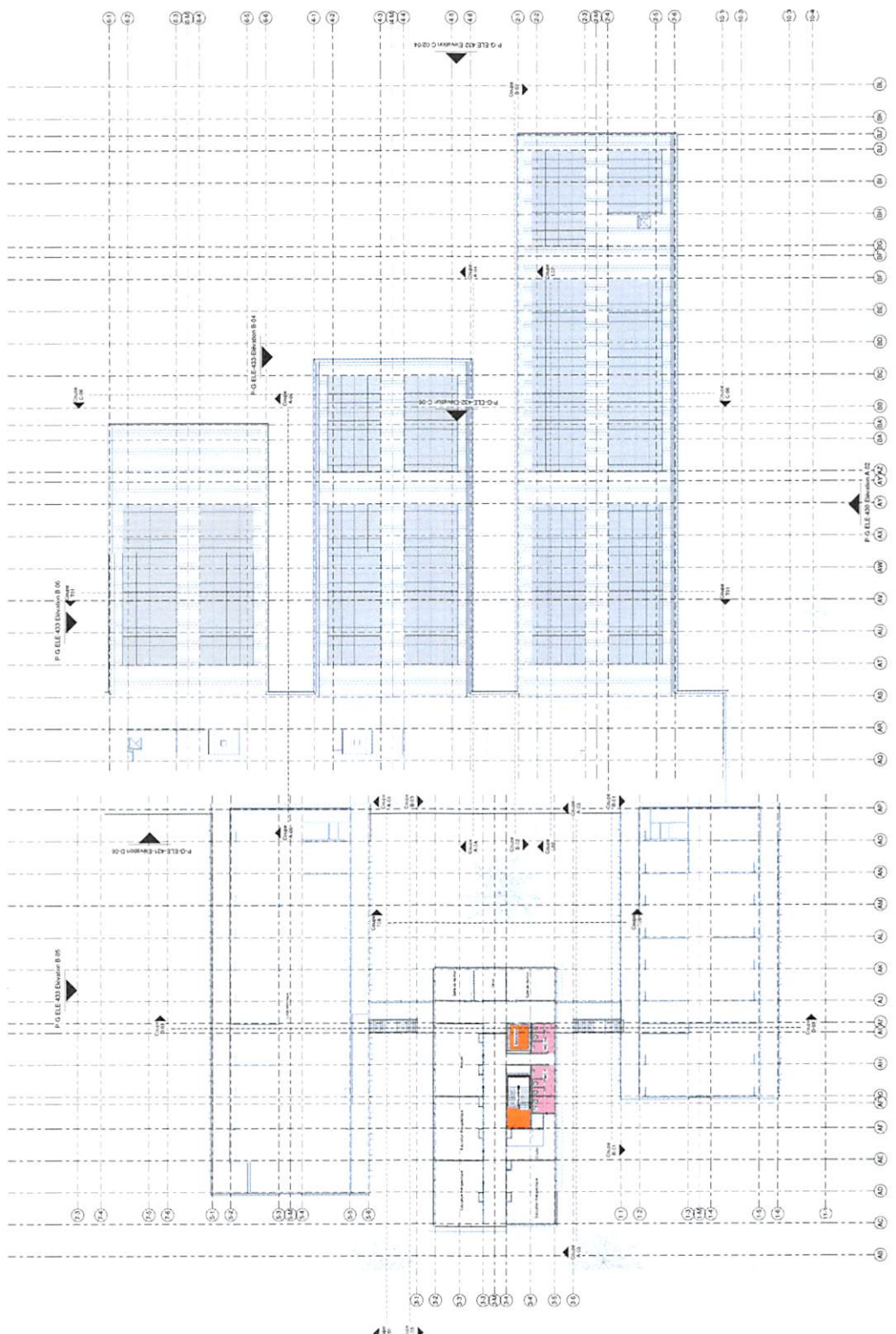

DD	18/07/2019	LCT Avenant
DE	02/07/2019	Documents de travail
DF	05/07/2019	Document de travail
DA	05/06/2019	Document de travail
NO	DATE	OBJET
AUTEUR DE PROJET / TECHNIQUES SPECIALES <b>Marc Legasse Jr. Architecte s.p.r.l.</b> Avenue de l'Industrie, 14 - 1348 Louvain-la-Neuve - Belgique Tél. 08 36 14 84 80 Email: marc.legasse@mla.be		
INGENIEUR EN STABILITE <b>MC-CARRE</b> Avenue de l'Industrie, 14 - 1348 Louvain-la-Neuve - Belgique Tél. 08 36 14 84 80 Email: mc-carre@mla.be		
INGENIEUR EN TECHNIQUES SPECIALES <b>MATES s.r.l.</b> Avenue de l'Industrie, 14 - 1348 Louvain-la-Neuve - Belgique Tél. 08 36 14 84 80 Email: mates@mla.be		
PROJET <b>Hôpital Saint-Péreggrin</b> Construction d'un hôpital à Lomé (TOGO) Niveau +3		
Maitre de l'ouvrage <b>MARTELL</b> Industrielle Pharmacie Boulevard d'Annam, 159 - Lomé - TOGO		
DESIGNER PAV.	ARCHITECTE	STRUCTURE
VERIFIER PAR	TECHNIQUE	STATIQUE
	A	
N° PLAN	+3	
DATE	18/07/2019	ETAT
COEF. DE CORRECTION	1 : 200	PROJET
REFERENCE	18012-HSP-A-PLA-104-03	

1. PROJET  
 2. PRELIMINAIRE  
 3. ETUDE PRELIMINAIRE  
 4. ETUDE DE PROJET  
 5. ETUDE DE PROJET  
 6. ETUDE DE PROJET  
 7. ETUDE DE PROJET  
 8. ETUDE DE PROJET  
 9. ETUDE DE PROJET  
 10. ETUDE DE PROJET  
 11. ETUDE DE PROJET  
 12. ETUDE DE PROJET  
 13. ETUDE DE PROJET  
 14. ETUDE DE PROJET  
 15. ETUDE DE PROJET  
 16. ETUDE DE PROJET  
 17. ETUDE DE PROJET  
 18. ETUDE DE PROJET  
 19. ETUDE DE PROJET  
 20. ETUDE DE PROJET  
 21. ETUDE DE PROJET  
 22. ETUDE DE PROJET  
 23. ETUDE DE PROJET  
 24. ETUDE DE PROJET





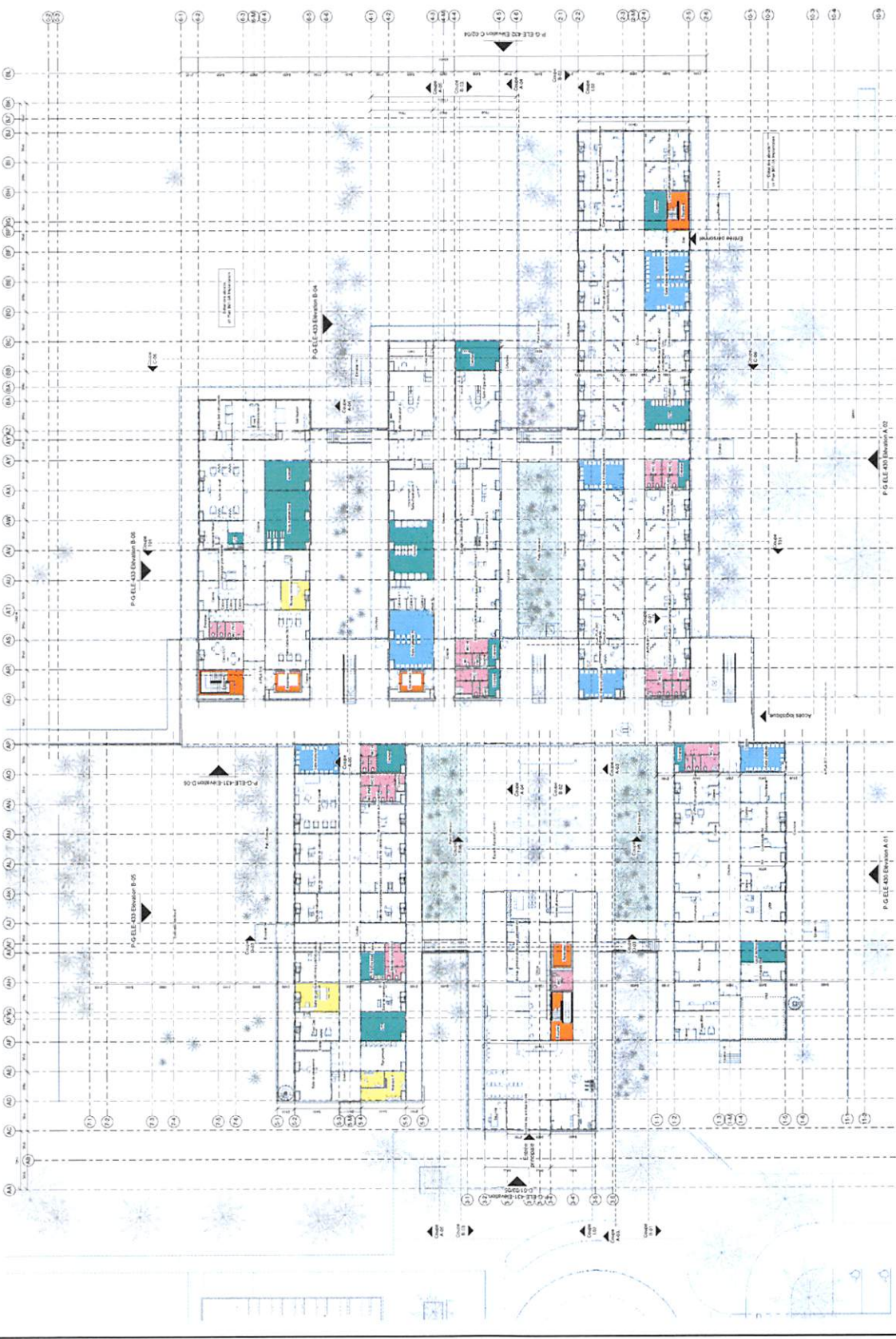

01	18/07/2019	Lot Avenirseer
05	02/07/2019	Documents de travail
06	26/06/2019	Documents de travail : aménagement et modification du quartier opératoire
08	22/05/2019	Dossier de permis d'urbanisme
09	05/05/2019	Document de travail
10	05/05/2019	Document de travail
04	18/04/2019	Document de travail
04M	04/04/2019	Modification des courbes
04L	29/03/2019	Suppression de bloc
04C	29/03/2019	Agencement des blocs
04U	24/01/2019	Revision du module Consultation et du module Outriner opératoire
04I	08/01/2019	Modification de fenetre
04S	21/11/2018	Document pour images (Aymrine)
04F	17/10/2018	Présentation intermédiaire de l'AS
04E	03/10/2018	Revision suite à la réunion du 27/05/2018
04D	13/09/2018	Document de travail
04C	13/09/2018	Reunion de travail
04B	03/09/2018	Document de travail
04A	03/08/2018	Organisation spatiale
NO.	DATE	OBJET

  

<b>AUTEUR DE PROJET / TECHNIQUES SPECIALES</b> <b>MATES g. i.e.</b> <small>Agence de l'Hygiène, 11, 1341, Lomé, Bénin, Togo, Bénin</small> <small>11, rue de l'Indépendance, 01, Ségou</small>	
<b>INGENIEUR EN STABILITE</b> <b>MC-CARRIE</b> <small>Agence Bénin : 11, 1341, Lomé, Bénin, Togo, Bénin</small> <small>11, rue de l'Indépendance, 01, Ségou</small>	<b>INGENIEUR EN TECHNIQUES SPECIALES</b> <b>MATES g. i.e.</b> <small>Agence de l'Hygiène, 11, 1341, Lomé, Bénin, Togo, Bénin</small> <small>11, rue de l'Indépendance, 01, Ségou</small>

<b>MATRE DE LOUVAGE</b> <b>Chaire de l'hygiène et de la santé publique</b> <small>Bureau d'Hygiène et de Santé Publique, 15000</small>	<b>PROJET</b> <b>Hôpital Saint-Péregrin</b> <b>Construction d'un hôpital à Lomé</b> <b>(TOGO)</b> <b>Raz-de-chaussée</b>	<b>LEGENDAIRE DES COULEURS</b> <ul style="list-style-type: none"> <li>Structure</li> <li>Plancher</li> <li>Plancher bois</li> <li>Plancher béton</li> <li>Plancher métal</li> <li>Plancher bois</li> <li>Plancher béton</li> <li>Plancher métal</li> </ul>	<b>PROJET</b> <b>18/07/2019</b> <b>1:200</b> <b>18/072-HSPA-PLA-10-0T</b>
--	--	---	--



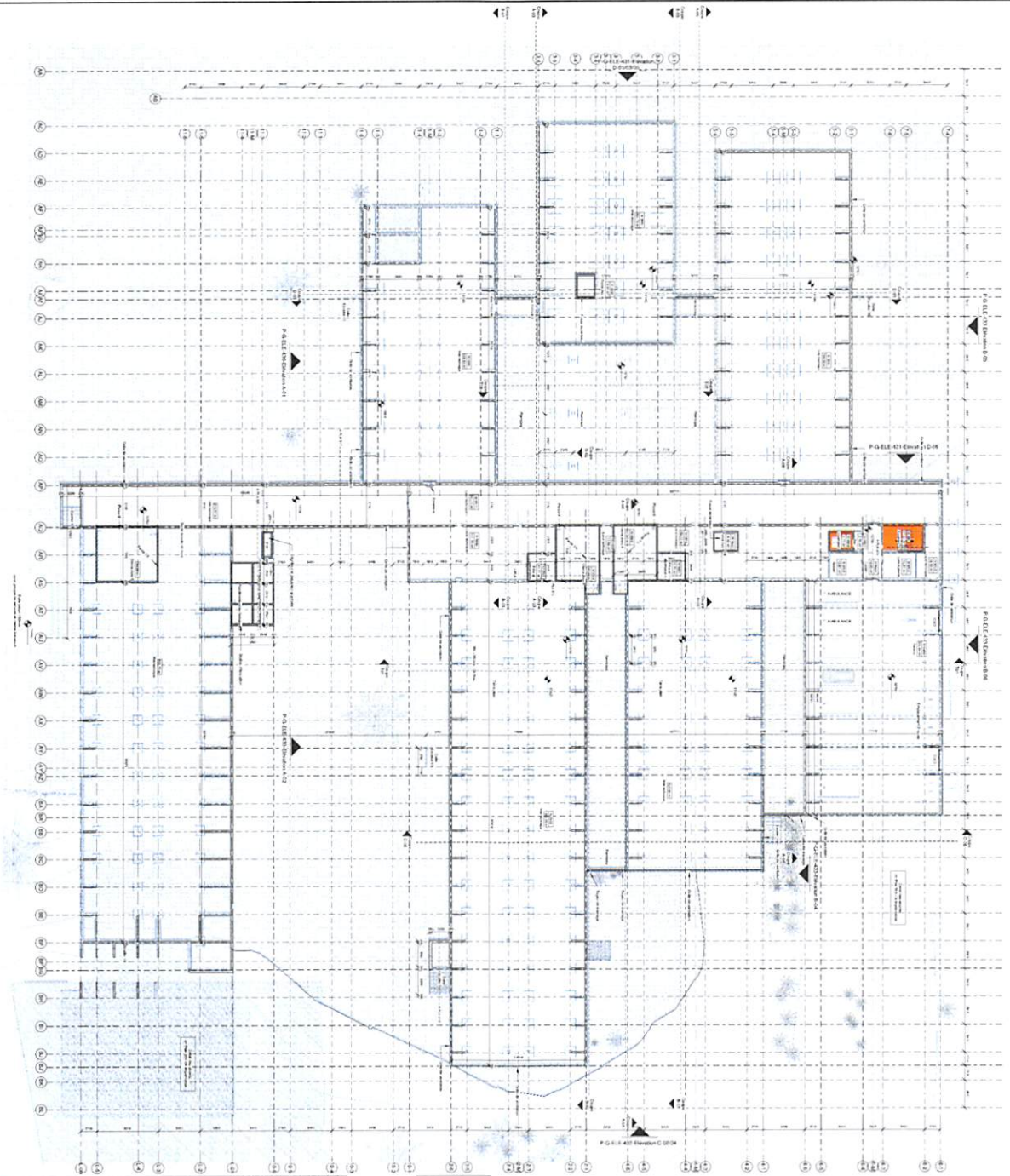

Échelle	Échelle de plan	Échelle de coupe
Plan	1/200	1/200
Coupe	1/200	1/200

N°	Date	Objet	États
01	18/07/2019	Lot Affectation	01
02	02/07/2019	Document de travail - Règlement de modification du cahier des charges	02
03	15/05/2019	Document de travail - Règlement de modification du cahier des charges	03
04	15/05/2019	Document de travail - Règlement de modification du cahier des charges	04
05	15/05/2019	Document de travail - Règlement de modification du cahier des charges	05
06	15/05/2019	Document de travail - Règlement de modification du cahier des charges	06
07	15/05/2019	Document de travail - Règlement de modification du cahier des charges	07
08	15/05/2019	Document de travail - Règlement de modification du cahier des charges	08
09	15/05/2019	Document de travail - Règlement de modification du cahier des charges	09
10	15/05/2019	Document de travail - Règlement de modification du cahier des charges	10
11	15/05/2019	Document de travail - Règlement de modification du cahier des charges	11
12	15/05/2019	Document de travail - Règlement de modification du cahier des charges	12
13	15/05/2019	Document de travail - Règlement de modification du cahier des charges	13
14	15/05/2019	Document de travail - Règlement de modification du cahier des charges	14
15	15/05/2019	Document de travail - Règlement de modification du cahier des charges	15
16	15/05/2019	Document de travail - Règlement de modification du cahier des charges	16
17	15/05/2019	Document de travail - Règlement de modification du cahier des charges	17
18	15/05/2019	Document de travail - Règlement de modification du cahier des charges	18
19	15/05/2019	Document de travail - Règlement de modification du cahier des charges	19
20	15/05/2019	Document de travail - Règlement de modification du cahier des charges	20
21	15/05/2019	Document de travail - Règlement de modification du cahier des charges	21
22	15/05/2019	Document de travail - Règlement de modification du cahier des charges	22

**PROJET**  
**Hôpital Saint-Péregin**  
 Construction d'un hôpital à Lormé  
 (TOGO)  
 Fondation

**MAÎTRE D'ŒUVRE**  
 Caisse nationale de  
 réhabilitation des  
 personnes handicapées  
 (CNRH)

**ARCHITECTE**  
**welco**

**STRUCTURE**  
**welco**

**PROJET**  
 1807/2019  
 1:200  
 PROJET  
 1807/2019-PA-100A

**ÉTAT**  
 A  
 -1

**ÉCHELLE**  
 1/200

**DATE**  
 18/07/2019

**PROJET**  
 1807/2019

**ÉCHELLE**  
 1/200

**PROJET**  
 1807/2019-PA-100A